NQ2 - Arrancadores directos en caja metálica IP40

1. General

1.1 Tensión nominal: 50Hz, hasta 690V;
1.2 Uso: montaje de contactores NC1 y relés térmicos de sobrecarga NR2 para control y protección contra sobrecargas y fallos de fase de motores de arranque directo
1.3 IP40
1.4 Norma: UNE-EN 60947-4-1

2. Designación de modelo

N Q 2 15 □/□

- Código de potencia nominal (AC3/380V): 1~4
- Código de estructura:
  Vacío: arrancador directo, sin pulsadores
  P: con pulsadores
  N: inversor
  NB: inversor con relé térmico
- Código de tamaño
- Secuencia de diseño
- Arrancador
- Código de Chint

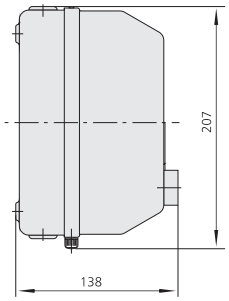

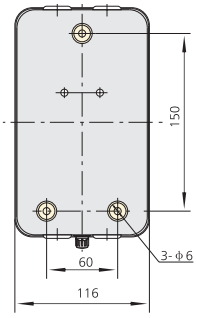

3. Características técnicas

3.2 NQ2-15 P

Modelo	Corriente térmica Ith (A)	Corriente nominal de servicio Ie (A)	Potencia nominal (AC-3) (kW) 220/230V	Potencia nominal (AC-3) (kW) 380/400V	Modelo de contactor a montar	Modelo de relé a montar	Modelo de pulsador a montar	Rango de ajuste del relé (A)
NQ2-15P/1	13	12	3	5.5	NC1-1210	NR2-25	Marcha: NP2-EA31 Paro: NP2-EA42	0.1~0.16
								0.16~0.25
								0.25~0.4
								0.63~1
								1~1.6
								1.25~2
								1.6~2.5
								2.5~4
								4~6
								5.5~8
								7~10
								9~13
NQ2-15P/2	18	18	4	7.5	NC1-1810			12~18
NQ2-15P/3	25	25	5.5	11	NC1-2510			17~25
NQ2-15P/4	36	32	9	15	NC1-3210	NR2-36		23~32
								28~36